

Instrukcja wypełniania formularza przed wyjazdem z Malediwów

1. Wejść na stronę <https://imuga.immigration.gov.mv/ethd/create>

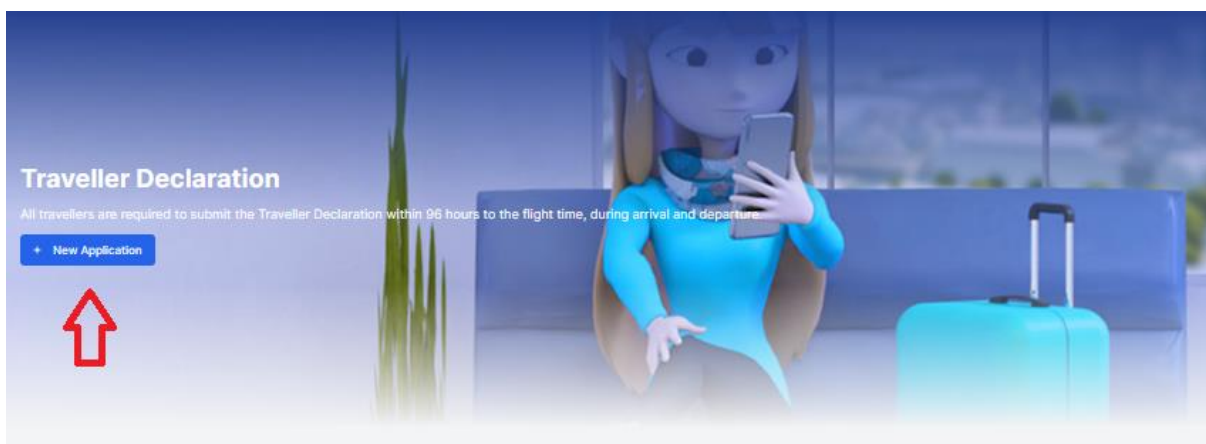
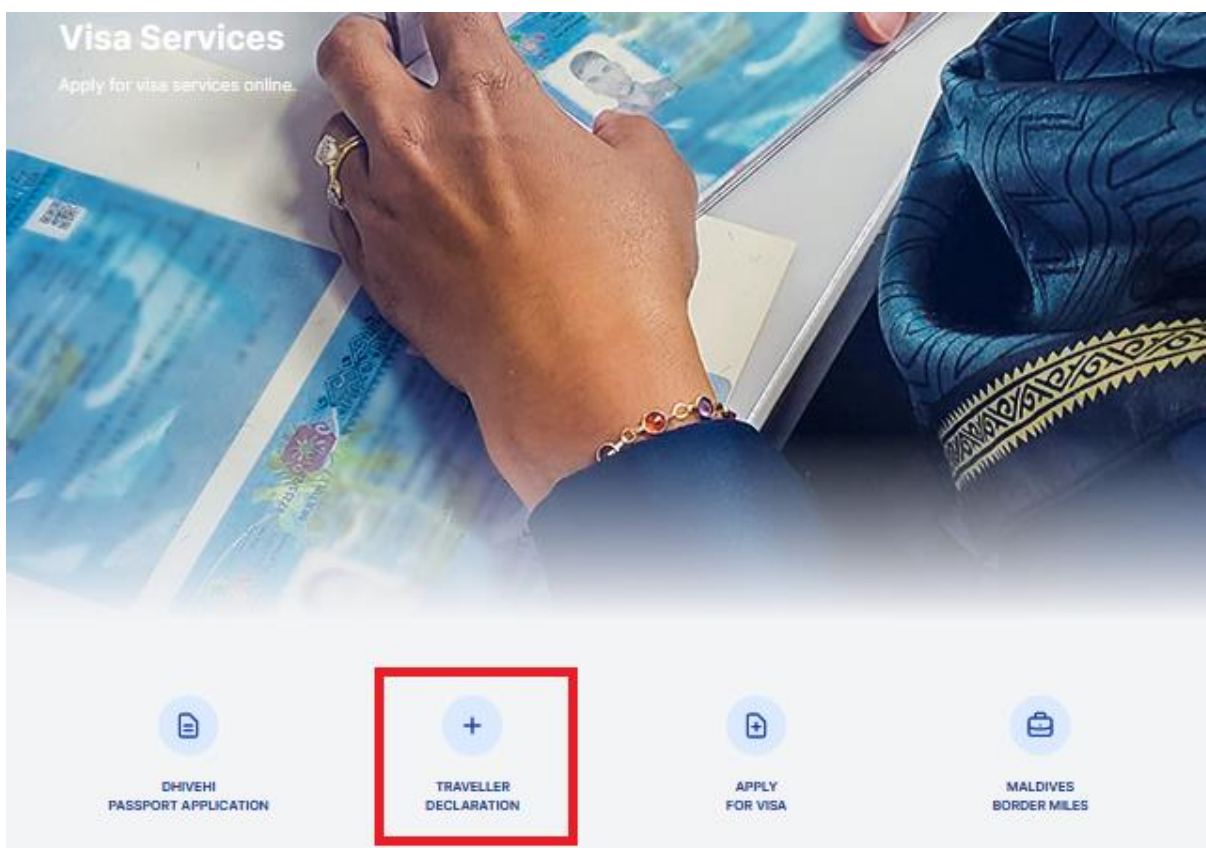

Travel Advisory

Recent updates;

Public Health Emergency regarding the Covid-19 Pandemic has been revoked on 13th March 2022.

Important Notes;

- All international travellers must complete the Traveller Declaration form within 96 hours of arrival/departure.
- For all arriving and departing travellers, a PCR test result is not mandatory. Additionally, this also applies to unvaccinated travellers.

Wszyscy podróżni międzynarodowi muszą wypełnić formularz Deklaracji podróżnego w ciągu 96 godzin od przylotu/wylotu.
W przypadku wszystkich podróżnych przybywających i wyjeżdżających wynik testu PCR nie jest obowiązkowy. Dodatkowo dotyczy to również nieszczepionych podróżnych.

[Back to home](#)

[Continue](#)



Travelling to Maldives



Należy wypełnić przed
przylotem na
Malediwy



Departing from Maldives



Należy wypełnić przed
wylotem z
Malediwów

1. Załącz skan paszportu lub pomiń ten krok i wypełnij wymagane dane.



Travelling to Maldives

Take a photo of passport data page. Personal data captured through this image will be collected only to fill-up the Traveller Declaration, no information will be stored or shared beyond this purpose.

Przełóż plik... Nie wybrano pliku.

[Skip Upload](#)

NATIONALITY

Select... **Narodowość**

Given Name(s)

Given Name(s) **Imię/Imiona**

Sex

Select... **Płeć**

Passport Number

Passport Number **Numer paszportu**

Country of Residence

Select... **Kraj zamieszkania**

Mobile Number

+ | eg. 96012345678 **Numer telefonu**

Reset

Surname / Last Name

Surname / Last Name **Nazwisko**

Date of Birth (yyyy-mm-dd)

Select date **Data urodzenia**

Passport Expiry (yyyy-mm-dd)

Select date **Data ważności paszportu**

Email

Email **Adres email**

 **Next**

TRAVEL DETAILS

Departure Date (yyyy-mm-dd)

Select date **Data wylotu**

Mode of Transport

Select... **Środek transportu**

Flight/Ship Number

eg. MI123 **Numer lotu**

Seat/Deck Number (Optional)

eg. 08A

Next Destination

Select... **Następna destynacja**

Back

Next

HEALTH INFORMATION

i No health information is required at the moment.

W tej chwili nie są wymagane żadne informacje o stanie zdrowia.

Back

Next

DOCUMENTS

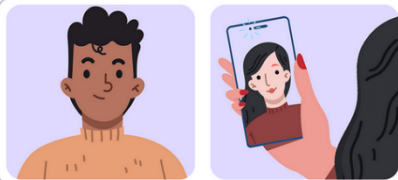

- Show your full-frontal face.
- Face should be relaxed and centered.
- Caps, hats and dark glasses are not acceptable.
- Religious headwear is allowed but it must not cover your face.
- JPEG/PNG format, size less than 3MB.

A Photo of Yourself (.png / .jpg)

Please select a file **WGRAJ SWOJE ZDJEŃCIE Z WIDOCZNĄ CAŁĄ TWARZĄ**

Select files

I declare that the information I have given in this application is truthful, complete and correct and I agree to the [Terms and Conditions](#) and [Privacy Policy](#)

Back

Submit

- Zachowaj wygenerowany kod QR oraz unikalny kod podróznego – wydrukuj lub zapisz na urządzeniu mobilnym.

Maldives Immigration
Traveller Declaration

Poland ✈ Maldives

Passport Number Traveller Code Arrival Date Submitted Date



Your Traveller Declaration was successfully submitted to Maldives Immigration. You are advised to retain the confirmation QR code for future references.

Twoja Deklaracja podróznego została pomyślnie przesłana do urzędu imigracyjnego na Malediwach. Zaleca się zachowanie kodu QR potwierdzenia do wykorzystania w przyszłości.

[New Application](#) [Reset](#)