

Instrukcja wypełniania formularza przed wyjazdem na Malediwy

1. Wejść na stronę <https://imuga.immigration.gov.mv/ethd/create>

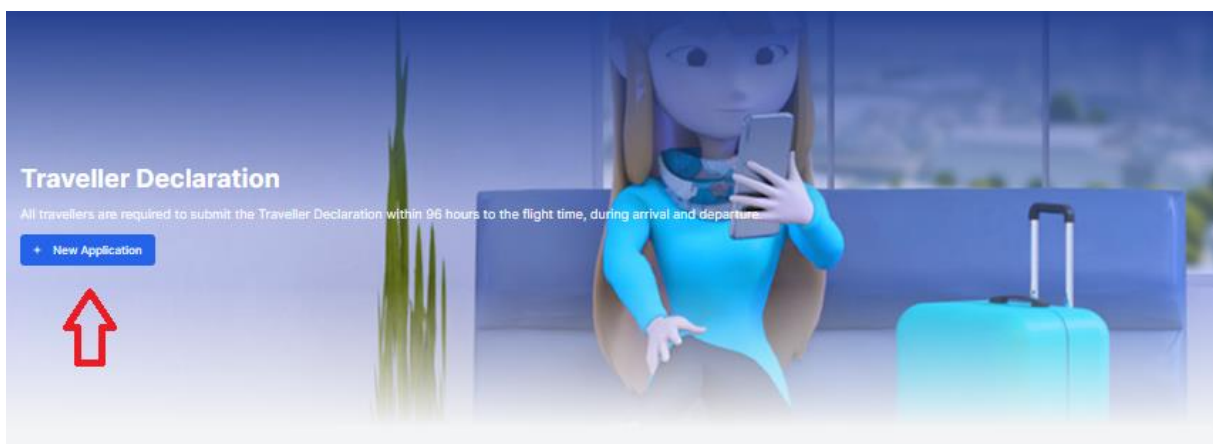
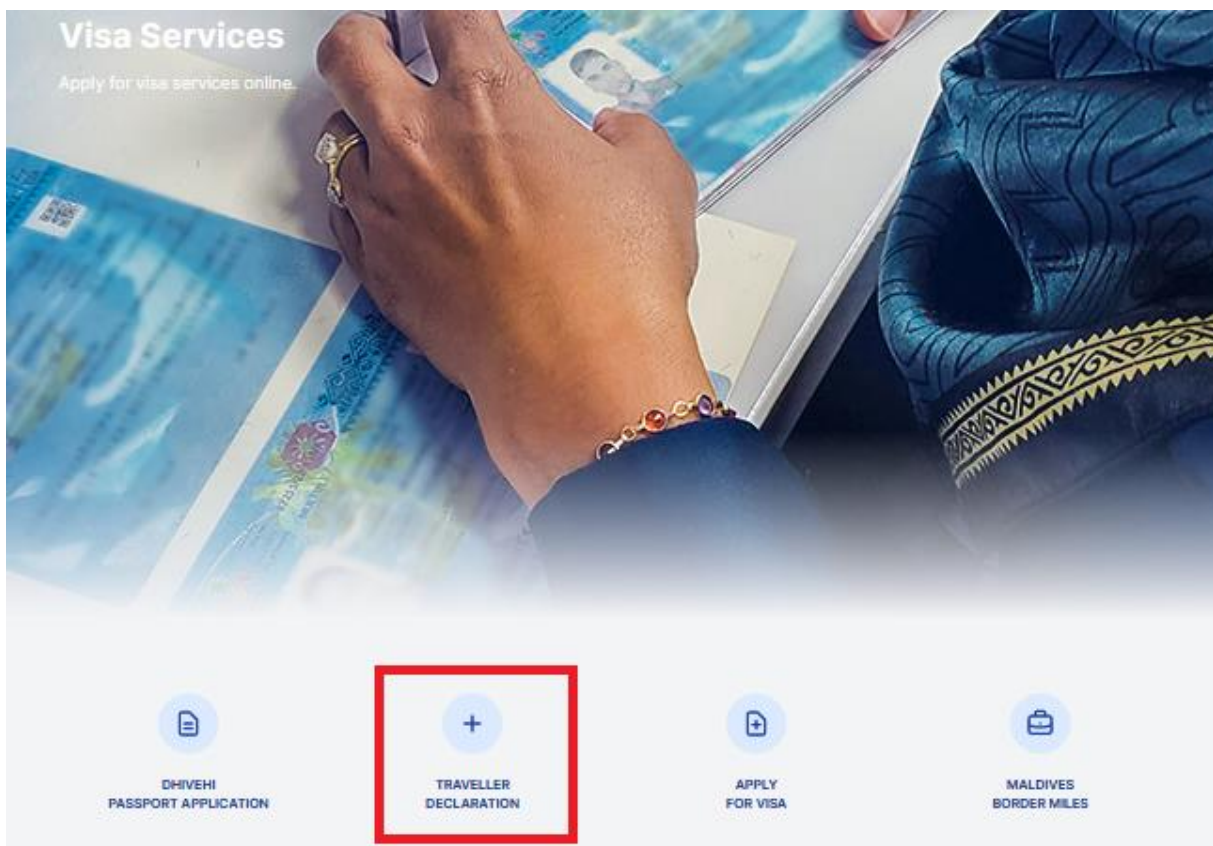

Travel Advisory

Recent updates;

Public Health Emergency regarding the Covid-19 Pandemic has been revoked on 13th March 2022.

Important Notes;

- All international travellers must complete the Traveller Declaration form within 96 hours of arrival/departure.
- For all arriving and departing travellers, a PCR test result is not mandatory. Additionally, this also applies to unvaccinated travellers.

Wszyscy podróżni międzynarodowi muszą wypełnić formularz Deklaracji podróżnego w ciągu 96 godzin od przylotu/wylotu.
W przypadku wszystkich podróżnych przybywających i wyjeżdżających wynik testu PCR nie jest obowiązkowy. Dodatkowo dotyczy to również nieszczepionych podróżnych.

[Back to home](#)

[Continue](#)



Travelling to Maldives



Należy wypełnić przed
przylotem na
Malediwy



Departing from Maldives



Należy wypełnić przed
wylotem z
Malediwów

2. Załącz skan paszportu lub pomiń ten krok i wypełnij wymagane dane.



Travelling to Maldives

Take a photo of passport data page. Personal data captured through this image will be collected only to fill-up the Traveller Declaration, no information will be stored or shared beyond this purpose.

Przełóż plik... Nie wybrano pliku.

[Skip Upload](#)

NATIONALITY

Select... **Narodowość**

PURPOSE OF VISIT

Select... **Cel wizyty**

Given Name(s)

Sex

Passport Number

Country of Residence

Mobile Number

Reset

Surname / Last Name

Date of Birth (yyyy-mm-dd)

Passport Expiry (yyyy-mm-dd)

Email



Port of Entry

Mode of Transport

Seat/Deck Number (Optional)

Country of Departure (Origin)

Next Destination After Maldives

Date of Arrival (yyyy-mm-dd)

Flight/Ship Number

Duration of Stay

  | Days

PNR Number (Ticket Booking Reference)

Select the resort/island where you'll be staying

If you are staying on a liveboard, please select K. Male'

Numer biletu będzie dostępny u Sprzedawcy na ok. 2 dni przed wylotem.

Do you want to enroll as a member of Maldives Border Miles, the world's first destination loyalty program for tourists?

Czy chcesz zarejestrować się jako członek Maldives Border Miles, pierwszego na świecie programu lojalnościowego dla turystów?

Yes

No

Back

Next

Have you travelled or transited in a Yellow Fever endemic country within the last 6 days?

Czy w ciągu ostatnich 6 dni podróżowałeś przez kraj endemiczny żółtej febry?

Yes

No

Back

Next

DOCUMENTS

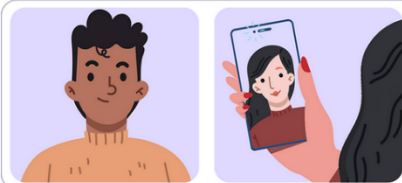

- Show your full-frontal face.
- Face should be relaxed and centered.
- Caps, hats and dark glasses are not acceptable.
- Religious headwear is allowed but it must not cover your face.
- JPEG/PNG format, size less than 3MB.

A Photo of Yourself (.png / .jpg)

Please select a file

WGRAJ SWOJE ZDJĘCIE Z WIDOCZNĄ CAŁĄ TWARZĄ

Select files

I declare that the information I have given in this application is truthful, complete and correct and I agree to the [Terms and Conditions](#) and [Privacy Policy](#)

Back

Submit

3. Zachowaj wygenerowany kod QR oraz unikalny kod podróznego – wydrukuj lub zapisz na urządzeniu mobilnym.

Maldives Immigration

Traveller Declaration

Poland → Maldives

Passport Number

Traveller Code

Arrival Date

Submitted Date



Your Traveller Declaration was successfully submitted to Maldives Immigration. You are advised to retain the confirmation QR code for future references.

Twoja Deklaracja podróznego została pomyślnie przesłana do urzędu imigracyjnego na Malediwach. Zaleca się zachowanie kodu QR potwierdzenia do wykorzystania w przyszłości.

New Application

Reset